



## 1.1. Общая характеристика объекта

№№ п/п	Наименование показателя	Значение показателя
1.	Полное и сокращенное наименование объекта, ведомственная принадлежность, форма собственности.	Муниципальное бюджетное дошкольное образовательное учреждение «Детский сад №4 «Седарчий» г.Урус-Матан Урус-Мартановского муниципального района» МБДОУ «Детский сад №4 «Седарчий» г.Урус-Мартан Урус-Мартановского муниципального района»
2.	Полный почтовый адрес, телефон, факс, телетайп организации.	366500, ЧР Урус-Мартановский район, г.Урус-Мартан, ул.Объездная?б/н
3.	Ф.И.О., рабочие и домашние телефоны руководителя организации и его заместителей.	Заведующий Хасханова Р.А. Тел.8938-000-58-83 Завхоз: Хасханов Р.А. 8928-894-56-93
4.	Полный почтовый адрес, телефон, факс, телетайп вышестоящей (головной) организации.	366500, ЧР, г.Урус-Мартан, ул. Каланчакская,1
5.	Краткий перечень угрожающих факторов, связанных с эксплуатацией объекта.	
6.	Режим работы объекта.	Двенадцатичасовой с 07.00. до 19.00
7.	Сведения о размерах территории, занимаемой объектом, санитарно-защитных (режимных, охранных) зонах: -площадь объекта, м <sup>2</sup> -периметр, м -общий объем помещений, м <sup>3</sup> -размер санитарно-защитной (режимной, охранный) зоны, м <sup>2</sup> -площадь парковки, м <sup>2</sup> -количество машино-мест, ед.	

8.	<p>Единовременная посещаемость объекта, чел.:</p> <ul style="list-style-type: none"> <li>• <b>средняя:</b></li> <li>-в рабочие дни</li> <li>-в выходные дни</li> <li>-в час пик</li> <li>• <b>максимальная:</b></li> <li>-в рабочие дни</li> <li>-в выходные</li> <li>-в час пик.</li> </ul>	
9.	<p>Персонал объекта:</p> <ul style="list-style-type: none"> <li>-работники по штатному расписанию, чел.</li> <li>-арендаторы, чел.;</li> <li>-максимальная рабочая смена, чел.</li> </ul>	

### 1.2. Наличие систем безопасности

№№ п/п	Наименование показателя	Значение показателя
1.	Автоматизированная система пожарной сигнализации, <b>да/нет</b>	да
2.	Автоматизированная система пожаротушения, <b>да/нет</b>	да
3.	Аварийная система аварийного освещения, <b>да/нет</b>	
4.	Система видеонаблюдения, <b>да/нет</b>	да
5.	Кнопка тревожной сигнализации, <b>да/нет</b>	
6.	Освещение по периметру территории, <b>да/нет</b>	да
7.	Пожарный гидрант (водоем), <b>да/нет</b>	да
8.	Инженерные заграждения, <b>да/нет</b>	да

### 1.3. Характеристика здания

№№ п/п	Наименование показателя	Значение показателя
1.	Количество этажей, занимаемых объектом.	2
2.	Общее количество входов на объект.	13
3.	Количество входов для служебного пользования.	3
4.	Наличие на объекте: -мест хранения взрывопожарных, химических опасных материалов и товаров;	Мест хранения взрывопожарных,

	-бойлерных; -котельных; -крупно-холодильных установок централизованного хладоснабжения.	химических опасных материалов и товаров – не имеется; Бойлерных – не имеется; Котельных – имеется; Крупно-холодильных установок централизованного хладоснабжения – не имеется.
--	--	--

#### 1.4. Средства охраны

№№ п/п	Технические средства охраны и защиты	Наличие средств охраны на объекте	Наименование	Количество, ед.
1.	Стрелковое оружие			
2.	Металлодетекторы: -ручные; -стационарные			
3.	Газоанализаторы			
4.	Интроскопы			
5.	Взрывозащитные контейнеры			
6.	Установки локализации взрыва			
7.	Кнопка экстренного вызова			
8.	Система для принудительной остановки автотранспорта			

#### 2.1. Ситуационные планы и схемы

- Ситуационные планы и схемы прилагаются.



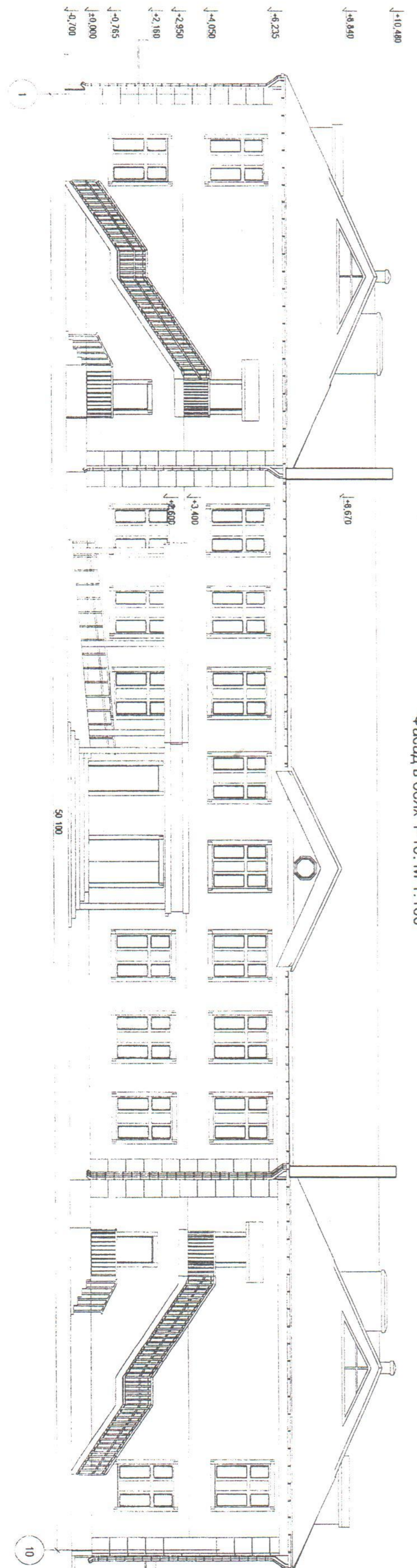

Фасад в осях 1-10. М 1:100

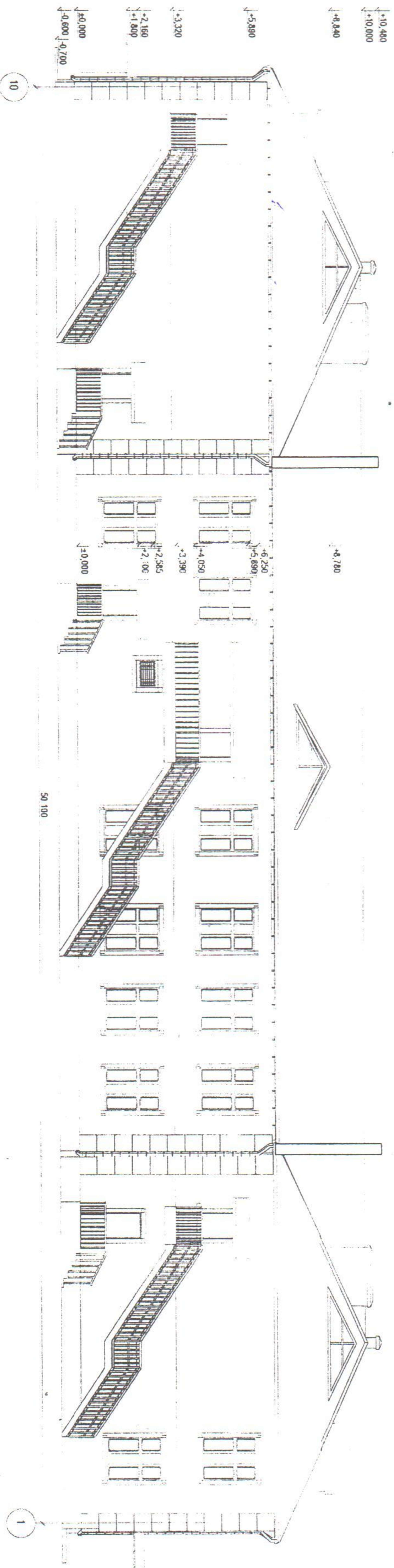

Фасад в осях 10-1. М 1:100

Имя	Констр.	Инж.	Масш.	Подпись	Дата
Проектировщик	Исполнитель	Деметриадис А.			

024-013.АР  
 Строительство детского сада на 140 мест в с.Верхний Нард Нарурского района ЧР  
 Детский сад на 140 мест  
 Фасады в осях 1-10, 10-1. М 1:100  
 Страница \_\_\_\_\_ Лист 6 Листов  
 ООО "Строй-Ревит"

План 1-го этажа

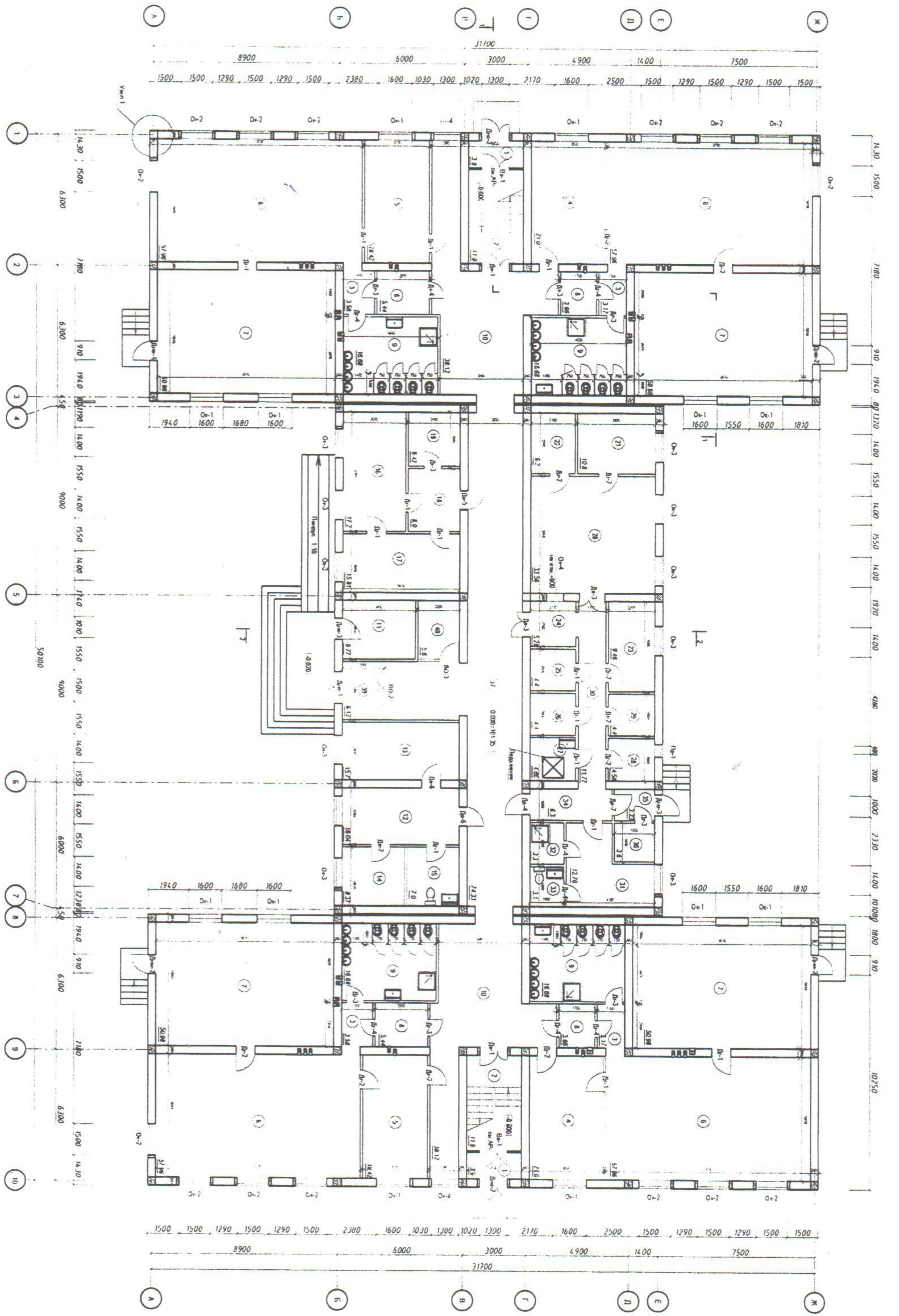

Объём работ по проектированию 1-го этажа здания, включая: архитектурно-конструктивный проект, инженерные проекты (электрический, сантехнический, тепловой, вентиляционный), проектные решения по организации движения транспорта и пешеходов, проектные решения по организации охраны территории и объектов, проектные решения по организации благоустройства территории, проектные решения по организации озеленения территории, проектные решения по организации освещения территории, проектные решения по организации связи, проектные решения по организации пожарной безопасности, проектные решения по организации безопасности жизнедеятельности.

Спецификация помещений, входящих в состав 1-го этажа здания, с указанием назначения помещений, их площади и объёма работ по проектированию.

1-й этаж инженерно-технический проект. СМ. Раздел 10(1).

Наименование помещений	Код помещений	Площадь помещений, кв. м	
		по плану	по объёму
Входная группа	ВГ-1	1500,00	1500,00
Коридоры	КО-1	1200,00	1200,00
Санузлы	СУ-1	100,00	100,00
Технические помещения	ТП-1	500,00	500,00
Специальные помещения	СП-1	100,00	100,00
Итого		4300,00	4300,00

№ п/п	Наименование помещений	Площадь, кв. м	Объём, куб. м
1	Входная группа	1500,00	1500,00
2	Коридоры	1200,00	1200,00
3	Санузлы	100,00	100,00
4	Технические помещения	500,00	500,00
5	Специальные помещения	100,00	100,00
6	Итого	4300,00	4300,00

007/013 КР

Составлено в соответствии с 140-ФЗ и 174-ФЗ (Учредителем ООО "Специальное проектирование")

Итого: 11 листов

Лист: 11

Дата: 11.11.2024

Исполнитель: ООО "Специальное проектирование"

План 2-го этажа

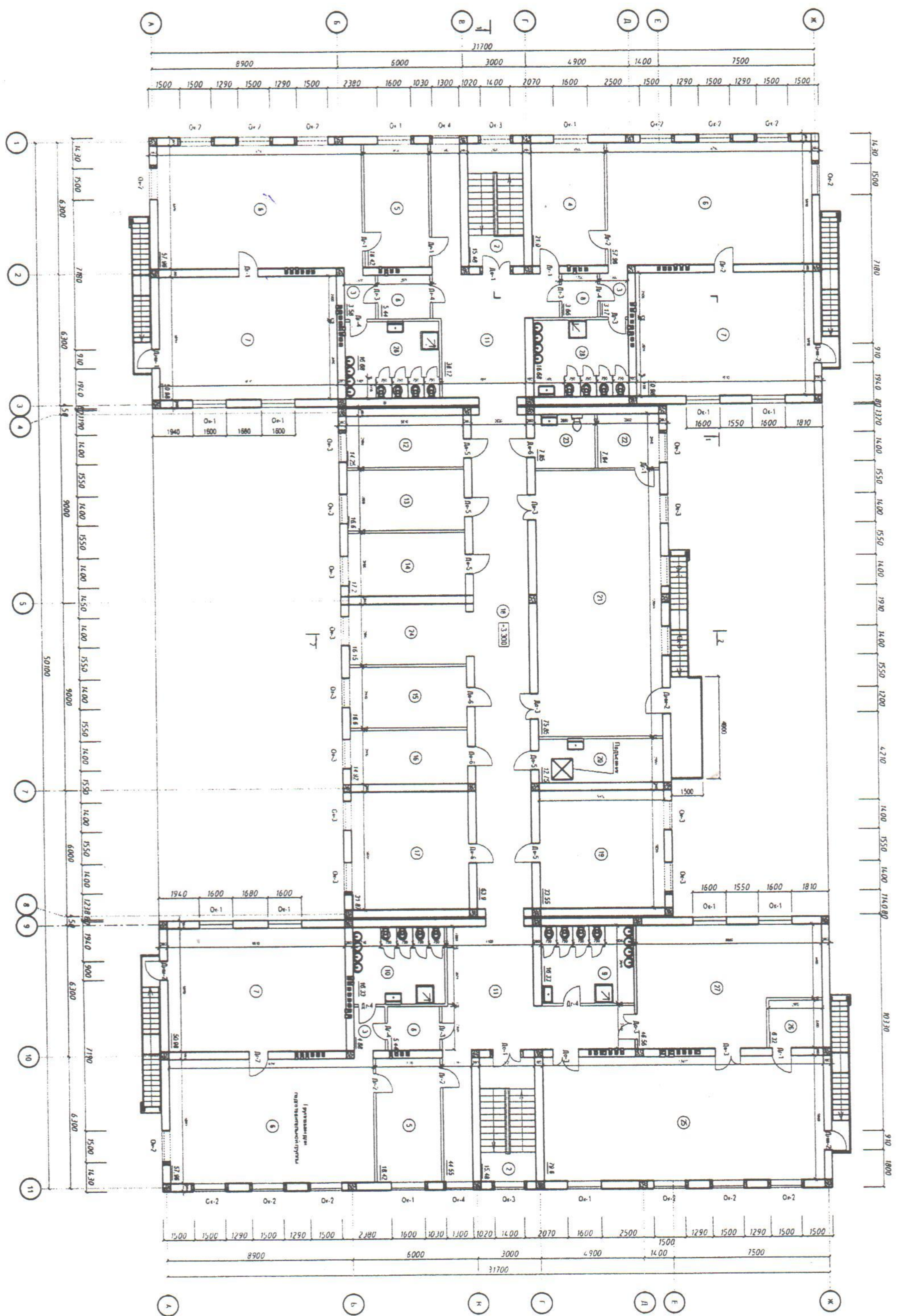

**Водоотлив помещений (2-й этаж)**

Наименование помещений	Объем, м³
10-1	1300,2100
10-2	1200,2100
10-3	1100,2100
10-4	1000,2100
10-5	900,2100
10-6	800,2100
10-7	700,2100
10-8	600,2100
10-9	500,2100
10-10	400,2100
10-11	300,2100
10-12	200,2100
10-13	100,2100
10-14	100,2100
10-15	100,2100
10-16	100,2100
10-17	100,2100
10-18	100,2100
10-19	100,2100
10-20	100,2100
10-21	100,2100
10-22	100,2100
10-23	100,2100
10-24	100,2100
10-25	100,2100
10-26	100,2100
10-27	100,2100
10-28	100,2100

**Экспликация помещений (2-й этаж)**

№ по порядку	Наименование помещений	Площадь, м²
1	Приемная	30,95
2	Коридор	9,51
3	Коридор	21,0
4	Регистрация	35,84
5	Регистрация	173,88
6	Служба	152,84
7	Служба	14,54
8	Служба	16,33
9	Служба	16,33
10	Служба	16,33
11	Служба	16,33
12	Служба	14,25
13	Служба	16,6
14	Служба	17,2
15	Служба	16,6
16	Служба	14,82
17	Служба	31,87
18	Служба	63,9
19	Служба	33,55
20	Служба	12,75
21	Служба	75,85
22	Служба	7,64
23	Служба	7,65
24	Служба	16,15
25	Служба	19,6
26	Служба	6,32
27	Служба	45,38
28	Служба	33,36

Имя, № подл.	подл. и дата	Ваше, имя, №
ООО "Спирит-Рем"		
Сторона, которая является заказчиком работ		
Исполнитель: ООО "Спирит-Рем"		
Дата: 12.12.2012		
Место: 12		
Лист: 12		
Из всего: 12		
План 2-го этажа		